martor

HOJA DE DATOS TÉCNICOS

SECUPRO MAXISAFE
N.º 101899

Técnica de seguridad

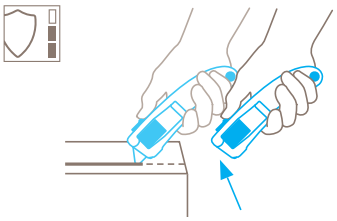

Retracción completamente automática de la hoja – alto grado de seguridad
El retroceso completamente automático de la hoja del SECUPRO MAXISAFE garantiza un muy alto grado de seguridad contra heridas por corte debido a que la hoja se retrae inmediantamente dentro del mango una vez finalizado el corte. Incluso aún cuando Ud. siga presionando el desplazador.

CUCHILLO DE SEGURIDAD CON RETRACCIÓN COMPLETAMENTE AUTOMÁTICA DE LA HOJA PARA DIESTROS Y ZURDOS.

Número de artículo 101899.02

Máxima comodidad.
Con 3 desplazadores y hojas trapezoidales.
Si prefiere solo lo mejor el SECUPRO MAXISAFE es su herramienta. Nuestro cuchillo de seguridad. Dotado de retracción completamente automática de la hoja. Gracias a su larga extensión de la hoja corta incluso cajas de cartón de triple capa dependiendo de la forma de la hoja, pero también materiales como alfombras y laminados. Proporciona máxima comodidad tanto para diestros como para zurdos.

Desplazador en tres lados
¿Con la mano derecha? ¿Con la izquierda? ¿Desde arriba? No importa como quiera liberar la hoja: el SECUPRO MAXISAFE está preparado. Sus 3 desplazadores permiten una cómoda y variada manipulación.

Presionando un pulsador
Sus dos manos son suficientes para el cambio de hoja. Siga estas instrucciones: presione el pulsador de cambio de hoja y abra el mango. El alojamiento de la hoja se desplaza hacia delante y cambia la hoja. Así de fácil.

Metal en su parte frontal
No es necesario evitar el "rozamiento" con el SECUPRO MAXISAFE. Al contrario: está equipado para resistir aún más la fricción debido a la protección metálica ubicada a la salida de la hoja.

Hoja de doble filo
Antes de cambiar la hoja puede girarla. Esto duplica el tiempo de utilización de la hoja y reduce el consumo de energía ya que su producto volverá a cortar como nuevo.

Agujero "de transporte"
No queremos perder una herramienta de corte como el SECUPRO MAXISAFE. El ojal del cúter es para llevarlo con usted o guardarlo en su puesto de trabajo.

UTILIZACIÓN

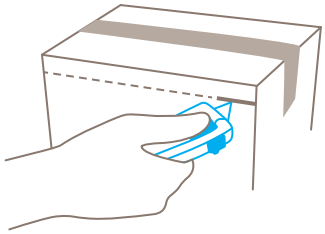

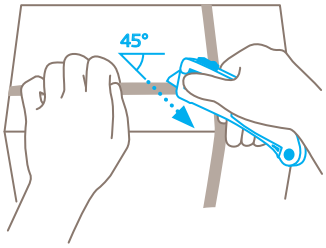

CARACTERÍSTICAS DEL PRODUCTO

Características técnicas

- Nivel de seguridad: muy alta
- Cambio de hoja sin herramientas
- Alta protección contra la abrasión
- Ergonómico
- Hoja de doble filo
- Longitud de salida de la hoja
- Profundidad de corte
- Para diestros y zurdos
- Ojal para fijación
- Adecuado para imprimir publicidad

Principales materiales a cortar

- Cartón: hasta 3 capas
- Flejes de plástico
- Cinta adhesiva
- Papel y láminas en rollos
- Láminas de embalaje, extensibles y contáctiles
- Hilo, cuerda
- Fieltro
- Telas no tejidas
- Sacos
- Textil

Hoja montada

N.º 99
0,63 mm, afilado ancho

Hoja opcional

N.º 199
0,63 mm, afilado ancho, inoxidable

N.º 60099
0,63 mm, punta redondeada, afilado ancho

N.º 98
0,63 mm

CAMBIO DE HOJA

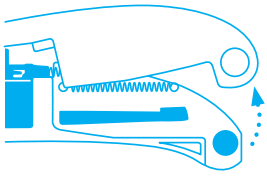

Para cambiar la hoja, presione el botón ubicado en el extremo del cúter y abra la mitad superior del mango.

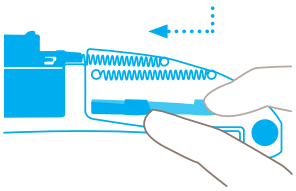

Libere el gargador de la hoja presionando hacía abajo y empujando hacia delante, como se indica.

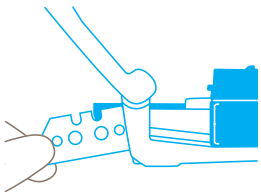

Ahora, gire o cambie la hoja, antes de colocar el cargador nuevamente en su posición original.

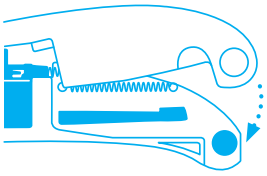

Finalmente, pliegue la mitad superior del mango hacia abajo hasta que se coloque en su sitio. Por favor, compruebe la retracción de la hoja!

PRESTACIONES DE SERVICIOS

Póster de seguridad | Vídeo informativo | Hoja de datos técnicos | Asesoramiento

DETALLES DEL PRODUCTO Y DEL EMBALAJE

Número de pedido	N.º 101899.02
Dimensiones en cuchillo	148 x 18 x 42 mm
Peso cuchillo	65,0 g
Material de base	Plástico reforzado con fibra de vidrio
Longitud de salida de la hoja	18,4 mm
Profundidad de corte	17,2 mm

Unidad de embalaje	1 en caja individual
1 en caja individual	152 x 24 x 46 mm
Peso en caja individual	81,0 g
Code EAN del embalaje exterior	4002632918032
Cantidad del embalaje exterior	10 cuchillos
Dimensiones del embalaje exterior	130 x 97 x 155 mm
Peso en caja de embalaje	865,7 g
EAN Code del embalaje exterior	4002632969355
Numéro de aduana	82119300

CERTIFICADO DE SEGURIDAD

Fecha de publicación	15.06.2012
Certificado	Certificado GS N.º S 60077225

Certificados y premios

MEDIO AMBIENTE

Esto SECUPRO MAXISAFE corresponde a la norma REACH actual.

INFORMACIÓN DE SEGURIDAD

Para asegurarse de que usa su nuevo cuchillo MARTOR de la manera más segura y efectiva, por favor lea y tome en cuenta las siguientes instrucciones.

1. Instrucciones generales: Por favor, utilice el producto cuidadosamente solo para tareas de corte para las que ha sido creado. Tenga en cuenta la manipulación correcta y el uso adecuado de los cuchillos.

2. Instrucciones de uso especiales para evitar el peligro de heridas: Use solamente cuchillos que estén en perfectas condiciones y con hojas afiladas, limpias y sin daños. Sea sumamente cuidadoso cuando utilice los cuchillos.
Precaución: La hoja es afilada y puede producir cortes serios y profundos. Por lo tanto, nunca manipule la hoja. Para reducir el peligro de heridas, utilice la otra mano para fijar y estabilizar la base de corte de tal manera que ni la mano ni otras partes del cuerpo estén en peligro en el caso de que el cuchillo se resbalara.

3. Reemplazo de repuestos: Reemplace las hojas desafiladas de inmediato! Use solamente las hojas MARTOR disponibles con este fin. Descarte las hojas de la manera adecuada. No se deben tirar a la papelera ya que podrían ocasionar daños o heridas de consideración. No intente reparar los cuchillos. Si alguno de ellos parece muy gastado o tiene algún otro problema debido a un exceso de uso, por ej.: problemas con el cambio de hoja o con los pulsadores de la misma durante la operación de corte, debe ser descartado y reemplazado por uno nuevo. Cualquier modificación o manipulación de los productos están prohibidas ya que alteran la seguridad de los mismos.

4. Si no se utiliza: Siempre asegure la hoja de manera que no se produzcan heridas mientras no utilice el cuchillo. Guarde el cuchillo en un lugar seguro.

5. Instrucciones de mantenimiento: Siempre mantenga el cuchillo limpio y no lo exponga a la humedad para proporcionarle una larga vida de servicio.

Precaucion: No aceptaremos ninguna responsabilidad por daños debidos a cambios técnicos ni errores! Mantenga el cuchillo fuera del alcance de los niños!

ACCESORIOS

PORTA-CUCHILLOS S CON CLIP
N.º 9920

¿Qué hacer con las herramientas de corte cuando no las necesita? En el robusto PORTA-CUCHILLOS S caben todos los cuchillos compactos MARTOR, así como nuestras tijeras de seguridad. Además es posible utilizar los demás compartimentos de manera flexible, para guardar por ejemplo un bolígrafo o un paquete de hojas. De esta manera puede transportar de un punto a otro y con total seguridad sus herramientas de trabajo en el PORTA-CUCHILLOS y tenerlas a mano para cuando las vuelva a necesitar.

CARCAJ
N.º 9843

Su herramienta de corte se guarda muy bien en el PORTA-HERRAMIENTAS de plástico. Lo puede enganchar a su cinturón o, con un clip, a su bosillo de la regla plegable. El PORTA HERRAMIENTAS más grande negro es adecuado para cúters SECUNORM: MAXISAFE, OPTISAFE, PROSAFE y LEWIS, así como SECUNORM GENIAL.

CONTENEDOR
N.º 9810

Puede llenar la CAJA RECOGEDORA con el contenido del SAFE-BOX. O directamente con sus hojas usadas. Cuando la caja esté llena gire la tapa hasta que esté cerrada. La caja no se puede volver a abrir y usted puede desechar completamente la CAJA RECOGEDORA llena de hojas con seguridad.

SOPORTE DE PARED CONTENEDOR
N.º 9845

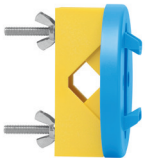

¡Adjúntela a su pedido ahora! Puede enganchar su CAJA RECOGEDORA con el práctico soporte a cualquier pared adecuada de su empresa. Use la abrazadera, tornillos y tuercas que le suministramos con el producto para engancharlo a cañerías o barras.

SAFEBOX
N.º 108000

El SAFEBOX es suficientemente grande como para almacenar una buena cantidad de hojas usadas con seguridad. Al mismo tiempo, es tan compacto que cualquier persona lo puede llevar encima. Las ranuras no son solo para llenarlo, sino tambien para cortar las hojas fraccionables. Puede vaciar el SAFEBOX en la CAJA RECOGEDORA.

FABRICANTE

MARTOR KG | Lindgesfeld 28 | 42653 Solingen | Germany
T +49 212 73870-0 | F +49 212 73870-90 | info@martor.de | www.martor.com