THE SAFER WAY
TO CUT.

martor

HOJA DE DATOS TÉCNICOS

SECUNORM 185
N.º 18500410

Técnica de seguridad

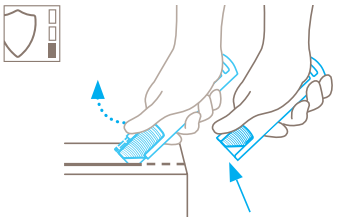

Retrassión automática de la hoja: alto grado de seguridad
La retracción automática de la hoja del SECUNORM 185 garantiza un alto grado de seguridad contra heridas por corte. Tan pronto como inicie el corte, retire el dedo del desplazador. La hoja se retraerá dentro del mango inmediatamente después de finalizado el corte.

CUCHILLO DE SEGURIDAD CON RETRACCIÓN AUTOMÁTICA DE LA HOJA. ESPECIALMENTE PARA ABRIR CAJAS DE CARTÓN.

Número de pedido 18500410.02

Tanto cuchillo para tan poco espacio.
Cuando hay que abrir cajas y palés lo importantes es trabajar con eficacia. Precisamente así se ha diseñado el ágil y robusto SECUNORM 185. Además, este pequeño cuchillo de seguridad sorprende con funciones poco frecuentes en esta liga. Pensemos tan solo en el mango de acero inoxidable, al desplazador de gran tamaño o al cómodo cambio de hoja. También muy provechoso: la retracción automática de la hoja y la posibilidad de escoger entre cuchilla de acero y cerámica.

Robusto y fácil de manejar
El mango del SECUNORM 185 se confecciona con acero inoxidable, ideal para frecuencias de corte altas y una larga vida útil. Su formato manejable y el ligero peso mejoran la ergonomía de trabajo.

Desplazador óptimo
El desplazador en ambos lados es idóneo para diestros y zurdos. Gracias a la gran superficie de apoyo también se puede manejar muy bien con guantes. Las acanaladuras en el desplazador mejoran el efecto antideslizante.

Cambio de hoja seguro
Solo tiene que mantener pulsado el pulsador para cambio y extraer el desplazador hacia delante – ya está disponible la hoja, fijada con un imán. El inserto de plástico y el mango siempre quedan juntos para no perder nunca nada.

Práctico agujero de transporte
El SECUNORM 185 cuenta con un agujero de transporte para pasar una cinta. Así puede sujetar con seguridad su herramienta de corte y siempre la tiene a mano para abrir cualquier paquete.

Hoja de 4 filos
Su hoja dispone de dos filos con un total de cuatro puntas afiladas que puede usar uno tras otro. Algo útil desde el punto de vista económico y ecológico. Así siempre corta con un útil afilado.

UTILIZACIÓN

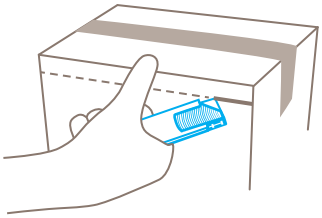

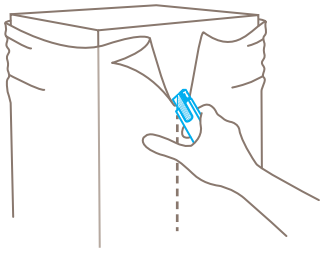

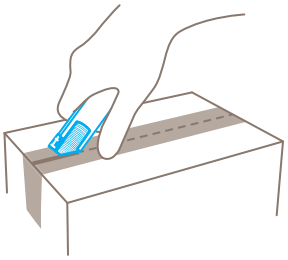

CARACTERÍSTICAS DEL PRODUCTO

Características técnicas

- Nivel de seguridad: alto
- Cambio de hoja seguro (gracias al imán)
- Alta protección contra la abrasión
- Ergonómico
- Hoja de cuatro filos
- Profundidad de corte
- Hoja de cerámica opcional
- Para diestros y zurdos
- Ojal para fijación

Principales materiales a cortar

- Cartón: hasta 2 capas
- Láminas de embalaje, extensibles y contáctiles
- Cinta adhesiva
- Flejes de plástico
- Papel y láminas en rollos
- Hilo, cuerda
- Textil

Hoja montada

N.º 92
0,40 mm

Hoja opcional

N.º 192
0,40 mm,
inoxidable

N.º 92C
0,50 mm, cerámica,
de afilado ancho

N.º 60092
0,40 mm,
punta redondeada

N.º 92043
0,40 mm,
afilado ancho

N.º 192043
0,40 mm, afilado ancho,
inoxidable

CAMBIO DE HOJA

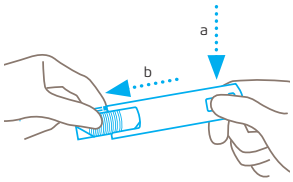

Presione el pulsador para cambio de hoja al **mismo tiempo** que extrae completamente el desplazador tirando de él.

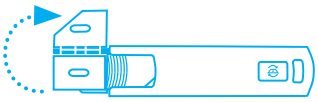

Repliegue la cubierta de la hoja.

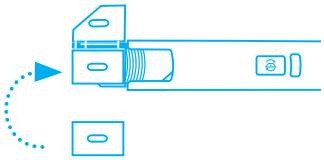

Cambie la hoja o gírela y vuelva a colocarla **exactamente** encima de la leva. Cierre la cubierta.

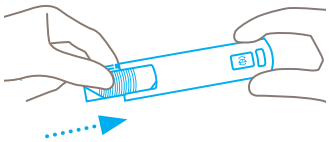

Por último, vuelva a introducir el pulsador con la hoja deslizándolo **completamente en el mango**.

PRESTACIONES DE SERVICIOS

Póster de seguridad

Hoja de datos técnicos

Asesoramiento

DETALLES DEL PRODUCTO Y DEL EMBALAJE

Número de pedido	N.º 18500410.02
Dimensiones en cuchillo (L x A x A)	102 x 26 x 7,2 mm
Peso cuchillo	32,0 g
Material de base	Acero inoxidable
Profundidad de corte	9 mm

Unidad de embalaje	1 en caja individual
Dimensiones caja individual	103 x 10 x 29 mm
Peso en caja individual	35,5 g
Code EAN del caja individual	4002632802164
Cantidad del embalaje exterior	20 cuchillos
Dimensiones del embalaje exterior	118 x 52 x 108 mm
Peso en caja de embalaje	740,0 g
Code EAN del embalaje exterior	4002632852169
Numéro de aduana	82119300

CERTIFICADO DE SEGURIDAD

Fecha de publicación	08.01.2021
Certificado	Certificado GS N.º 180823-7255-55094-2021

Certificados y premios

INFORMACIÓN DE SEGURIDAD

Para poder usar su nueva la herramienta de corte MARTOR de manera segura y óptima, lea y tenga en cuenta las siguientes instrucciones.

1. Instrucciones generales: Por favor, utilice el producto siempre cuidadosamente y solo para las tareas de corte manuales para las que ha sido creado. Asegúrese de manipular y usar correctamente la herramienta de corte. Como medida de protección adicional recomendamos llevar guantes.

2. Instrucciones de uso especiales para evitar el peligro de heridas: Manipule el producto siempre con la máxima precaución. Antes del primer uso familiarícese con la tecnología de seguridad y el funcionamiento. Revise el perfecto funcionamiento del cuchillo antes de cada uso. Use solo herramientas de corte en perfecto estado, con hojas MARTOR afiladas, limpias e intactas. Asegúrese de que la funcionalidad del cuchillo no esté mermada por el material que vaya a cortar o por suciedad o partículas adheridas en la zona de la hoja. **PRECAUCIÓN: La hoja es afilada y puede producir cortes serios y profundos. Por lo tanto, nunca manipule la hoja.** No coloque la otra mano en la trayectoria del corte de la herramienta de corte y nunca corte en dirección a su cuerpo.

3. Reemplazo de repuestos: Reemplace las hojas desafiladas de inmediato! Use solamente las hojas de recambio MARTOR con este fin. Descarte las hojas de la manera adecuada. No se deben tirar a la papelera ya que podrían ocasionar daños o heridas de consideración. No intente reparar los cuchillos. Si la herramienta de corte presenta alteraciones u otras muestras de desgaste como, por ejemplo, alteraciones funcionales en la técnica de seguridad, en el cambio de hoja o en el manejo, debe retirarse del servicio y sustituirse. La modificación y manipulación de los productos están prohibidas, ya que menoscaban su seguridad. ¡ATENCIÓN, aquí el peligro de sufrir lesiones es especialmente alto!.

4. Si no se utiliza: Asegure siempre la hoja de manera que (en función del tipo de producto) no se puedan producir heridas. Guarde la herramienta de seguridad en un lugar seguro.

5. Instrucciones de mantenimiento: Mantenga siempre la herramienta de seguridad limpia y no la exponga a la suciedad y ni la humedad innecesariamente, para así garantizar una vida útil prolongada.

PRECAUCION: No aceptaremos ninguna responsabilidad por daños debidos a cambios técnicos ni errores! Mantenga el cuchillo fuera del alcance de los niños!

ACCESORIOS

PORTA-CUCHILLOS S CON CLIP
N.º 9920

¿Qué hacer con las herramientas de corte cuando no las necesita? En el robusto PORTA-CUCHILLOS S caben todos los cuchillos compactos MARTOR, así como nuestras tijeras de seguridad. Además es posible utilizar los demás compartimentos de manera flexible, para guardar por ejemplo un bolígrafo o un paquete de hojas. De esta manera puede transportar de un punto a otro y con total seguridad sus herramientas de trabajo en el PORTA-CUCHILLOS y tenerlas a mano para cuando las vuelva a necesitar.

SAFEBOX
N.º 108000

El SAFEBOX es suficientemente grande como para almacenar una buena cantidad de hojas usadas con seguridad. Al mismo tiempo, es tan compacto que cualquier persona lo puede llevar encima. Las ranuras no son solo para llenarlo, sino tambien para cortar las hojas fraccionables. Puede vaciar el SAFEBOX en la CAJA RECOGEDORA.

CONTENEDOR
N.º 9810

Puede llenar la CAJA RECOGEDORA con el contenido del SAFEBOX. O directamente con sus hojas usadas. Cuando la caja esté llena gire la tapa hasta que esté cerrada. La caja no se puede volver a abrir y usted puede desechar completamente la CAJA RECOGEDORA llena de hojas con seguridad en la basura no reciclable.

SOPORTE DE PARED CONTENEDOR
N.º 9845

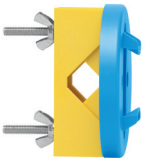

¡Adjúntela a su pedido ahora! Puede enganchar su CAJA RECOGEDORA con el práctico soporte a cualquier pared adecuada de su empresa. Use la abrazadera, tornillos y tuercas que le suministramos con el producto para engancharlo a cañerías o barras.

FABRICANTE

MARTOR KG | Lindgesfeld 28 | 42653 Solingen | Germany
T +49 212 73870-0 | info@martor.de | www.martor.com